

# AFAS EXPERIENCE CENTER

Architect  
Opdrachtgever  
Locatie  
Jaar

STEEF VAN DER VELDT I.S.M. JUST ARCHITECTS  
DURA VERMEER BOUW HENGELLO B.V.  
LEUSDEN, NEDERLAND  
2019

07524

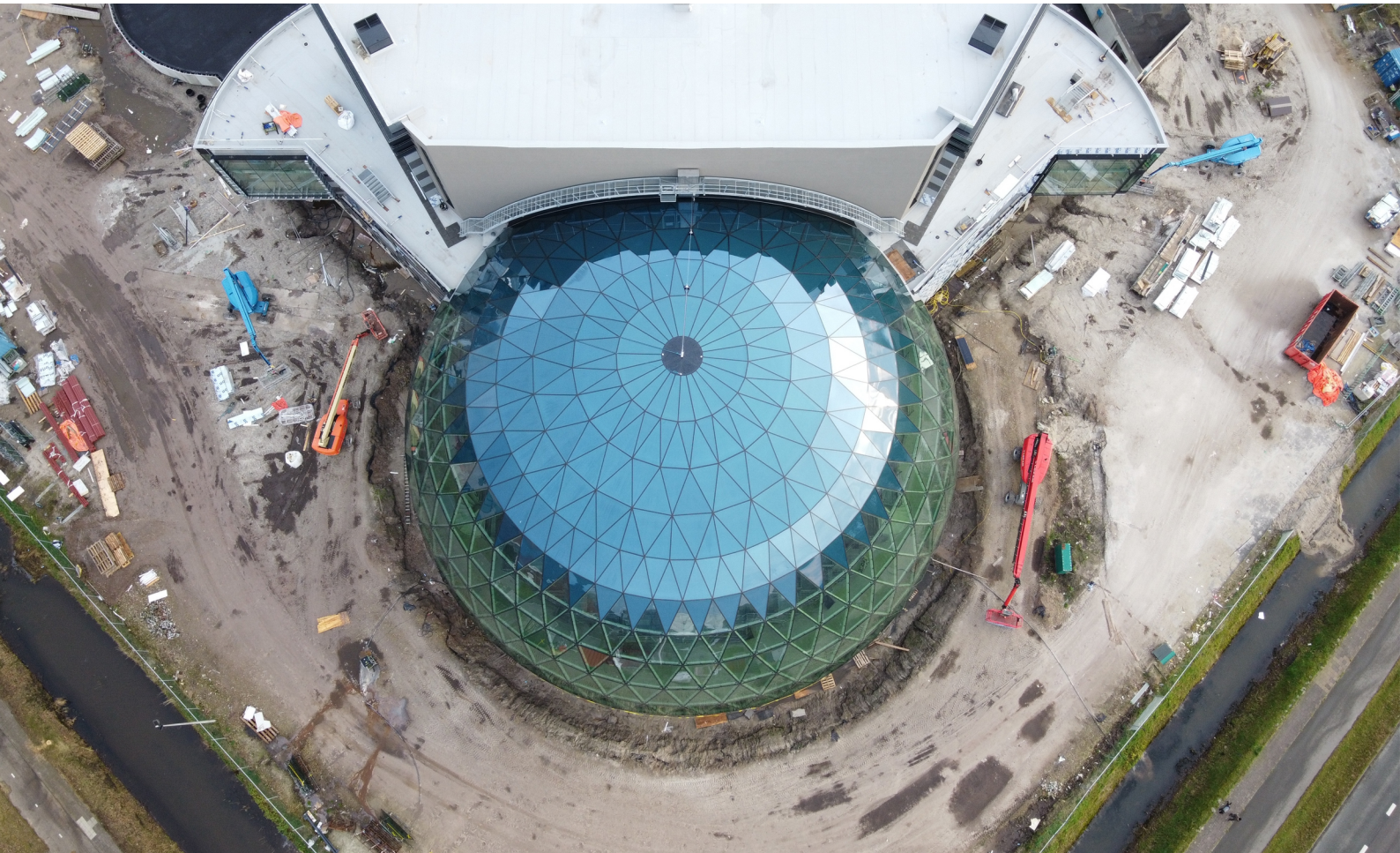

Het indrukwekkende nieuwe hoofdkwartier van AFAS zal bestaan uit diverse gebouwen waaronder een theater. Het theater is vanaf de buitenkant gezien een indrukwekkende glazen koepel. Octatube is gecontracteerd om deze opvallende dome te realiseren. De koepel heeft een constante radius en is verdeelt in verschillende horizontale ringen, die weer zijn opgedeeld middels een drie-hoekig patroon. Een koepel is een efficiënte constructievorm qua materiaalgebruik en er ontstaat veel ruimte door de stijfheid van de constructie.

De dome wordt qua omvang (een diameter van 42 meter en een hoogte van 21 meter) zeer spectaculair. Elk knooppuntje krijgt een lichtspot naar binnen én naar buiten toe. Zo wordt de dome ook s 'avonds een opvallende verschijning. De wens van de opdrachtgever is om de look clean te houden en alle verlichtingsarmaturen en elektra te integreren in de constructie. Wij verwachten in februari 2019 te kunnen beginnen met de bouw.