

# AUDI BÖLLINGER HÖFE

Architect  
Opdrachtgever  
Locatie  
Jaar

KOHLBECKER  
D+W PROFILBLECHBAU  
DUITSLAND, HEILBRON  
2015

07151

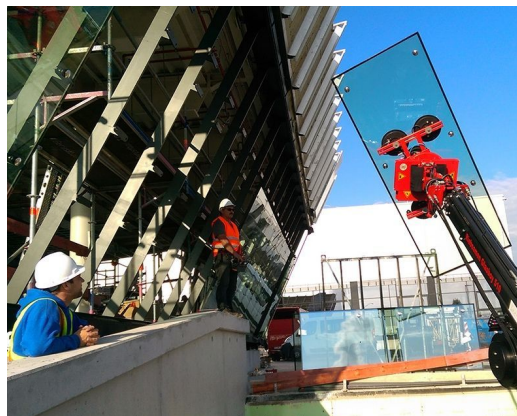

Octatube is verantwoordelijk voor de staal- en glasconstructie: de staalconstructie bestaat uit hele slanke strips waaraan de dubbelglas panelen met RVS punthouders zijn bevestigd. Het Audi Sport facility project wordt gekenmerkt door een schuine glazen gevel met puntbevestiging. De gevels zijn onderdeel van de lounge, waar de nieuwste modellen van de Quattro GmbH worden tentoongesteld. De grote glazen gevel biedt een mooi uitzicht over de heuvels en de omgeving van de Böllinger Höfe.

Eén van de gevels staat schuin naar binnen onder een hoek van 28 graden, overeenkomstig met de huisstijl van AUDI AG. Naast de lounge bevindt zich nog een structurele glazen gevel die twee keer zo hoog is. Deze gevel is de hoofdingang van de hal waar de productie plaatsvindt. Voor de structurele beglazing met punthouders heeft Octatube de zogenaamde Zustimmung im Einzelfall verkregen.